砸破国民党经济封锁的黑石头

钨砂是苏维埃共和国打破敌人经济封锁，开展对外贸易的重要出口物资之一。1932 年 2 月，中华苏维埃共和国临时中央政府在于都铁山垅成立了中华钨矿公司，领导开展了大规模的采矿活动，鼎盛时，该公司发展到 5000 多名员工，年产钨砂达 3925 吨，成为苏维埃共和国第一个国有大型外贸企业，有力支援了革命战争。

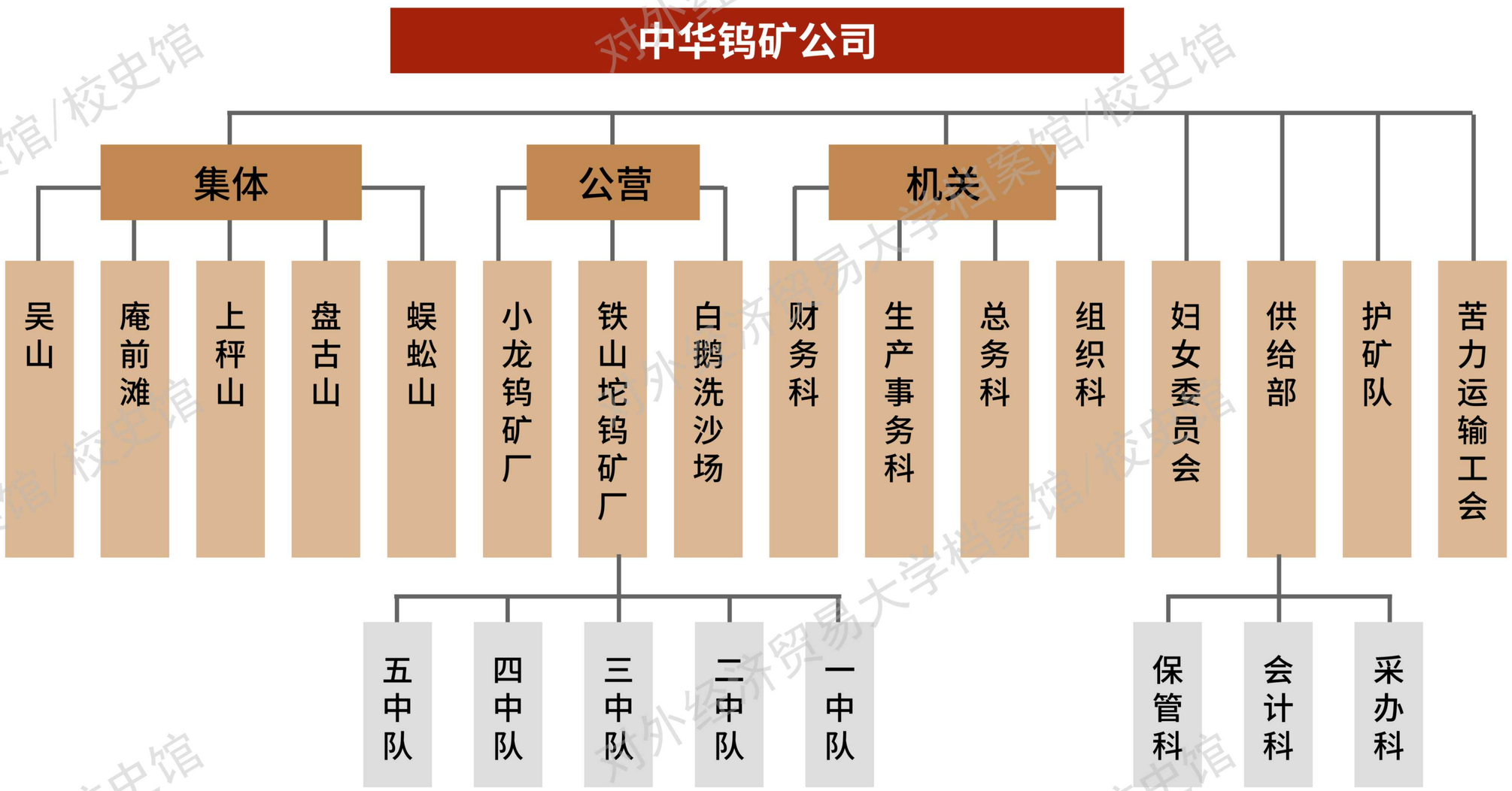

毛泽民

第二任中央对外贸易局局长兼中华钨矿公司总经理。

于都县铁山垅中华钨矿公司旧址

砸破国民党经济封锁的黑石头

1931–1934 年间，中华钨矿公司共生产钨砂 7830 吨，为苏区创造了 620 多万元的财富，占当时苏区财政收入的 70%，养活了十万红军，被誉为“苏区的大生意”“红色中国第一矿”，成为了苏区困难时期最重要的经济来源，为红军的壮大和反围剿的胜利提供了经济上的保障。美国记者斯诺曾评论，共产党人“用一颗乌黑的石头，砸破了国民党经济封锁的水缸”。

等待收购和销售的钨砂

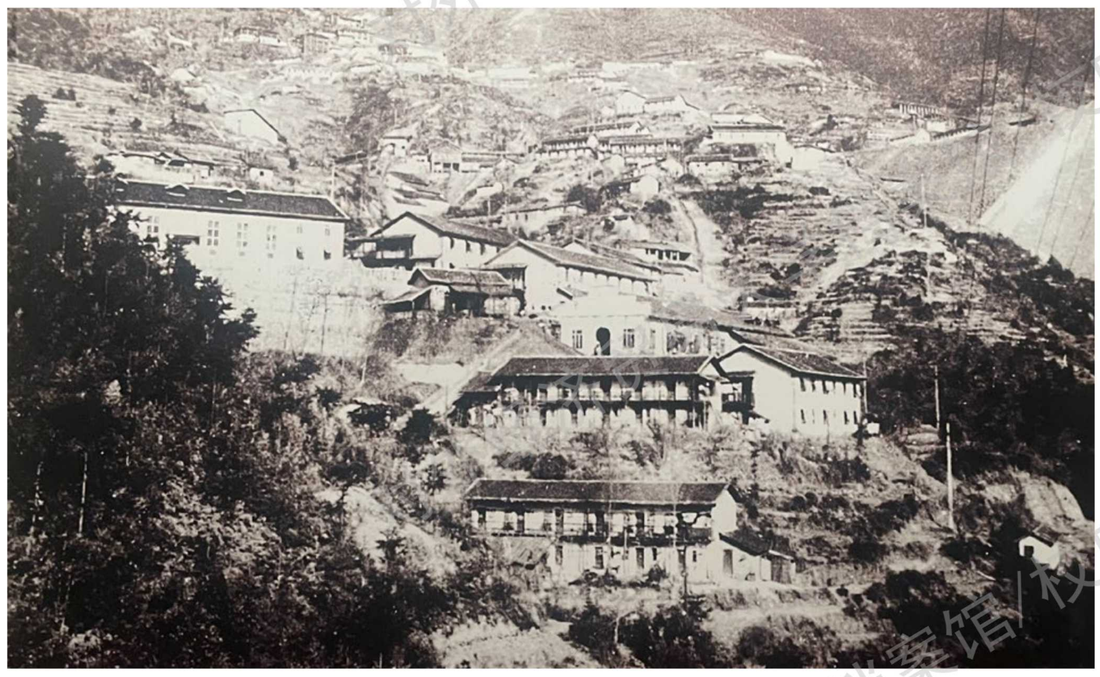

中华钨矿公司开采过的仁凤山矿区

中华钨矿公司生产和收购的钨砂，全都要销往白区换取银元和苏区急需物资。

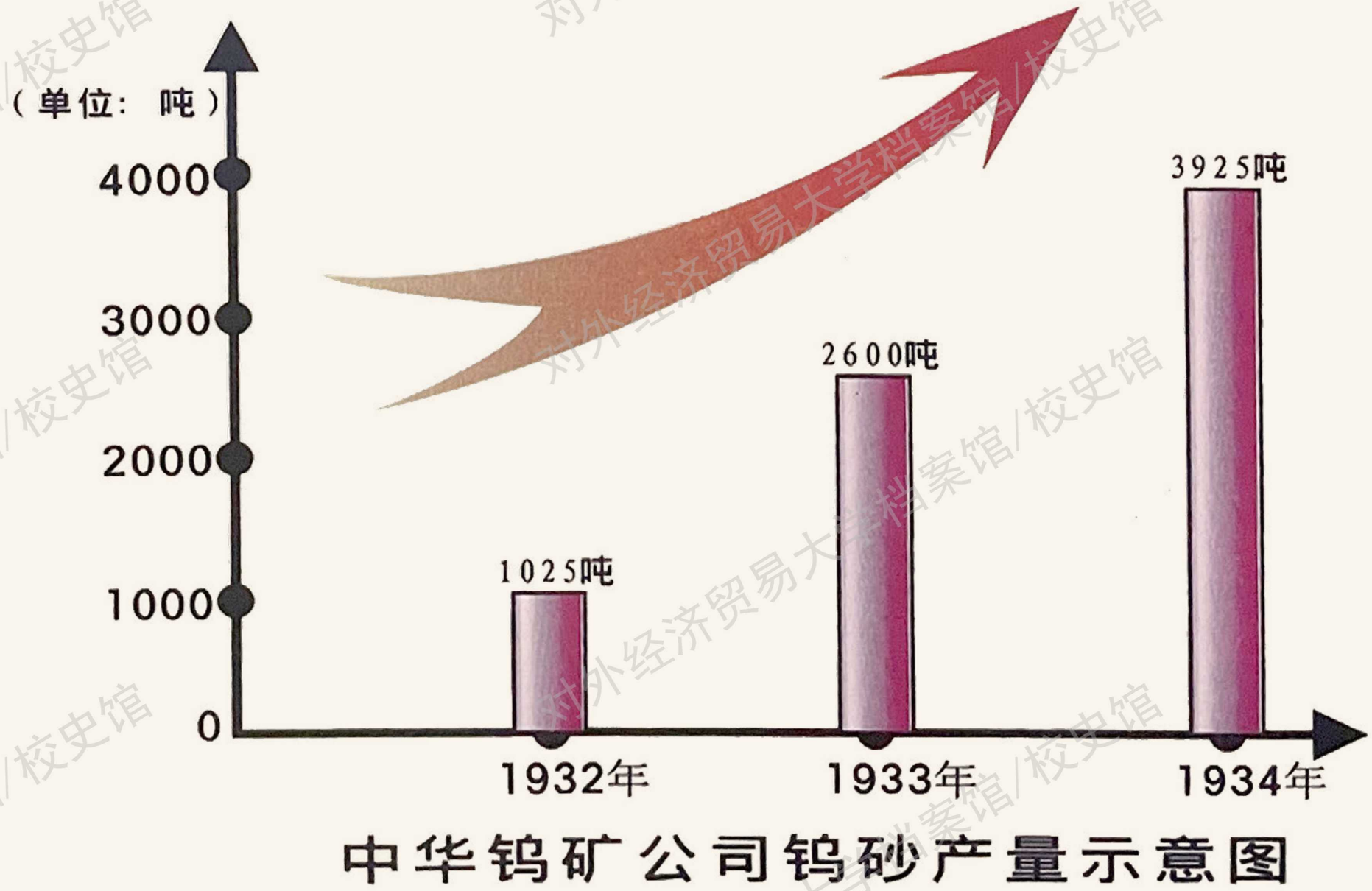

中华钨矿公司钨砂产量示意图

砸破国民党经济封锁的黑石头

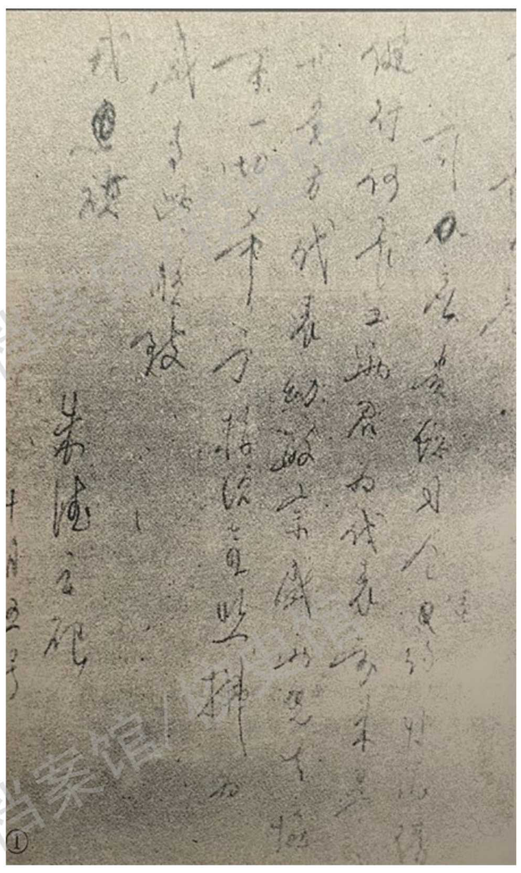

朱德亲笔为何长工、潘汉年前往与国民党粤军谈判写的介绍信

中共中央、中革军委为减轻中央红军突围转移的阻力，应国民党南路军总司令陈济棠的要求，与其进行停战谈判。1934 年 9 月，中革军委主席朱德致函陈济棠，提出谈判条件，并让他派代表前来商谈。

1934 年 10 月 5 日，朱德、周恩来委派何长工、潘汉年前往寻乌县罗塘镇，与陈方代表杨幼敏等秘密会谈，签订的协议不但有军事上的“借道”，“互相通商”亦是五项秘密协议之一，我方将开采的钨砂与粤军做特殊的战利品交易，从而换取苏区急需的药品、粮食等物资，为红军突破国民党粤军封锁线创造了有利条件。

罗塘谈判达成五项协议

一、就地停战，取消敌对局面；

二、互通情报，有线电通报；

三、解除封锁；

四、互相通商，必要时红军可在粤军的防区后方粤北建立医院；

五、必要时可以互相借道，红军有行动事先告诉粤军，粤军撤离二十公里。红军人员进入粤军防区用粤军护照。

罗塘谈判旧址

对外经济贸易大学档案馆/校史馆