勇毅前行

凭热血奔赴红色战场

成　军

（1925-2016 年）

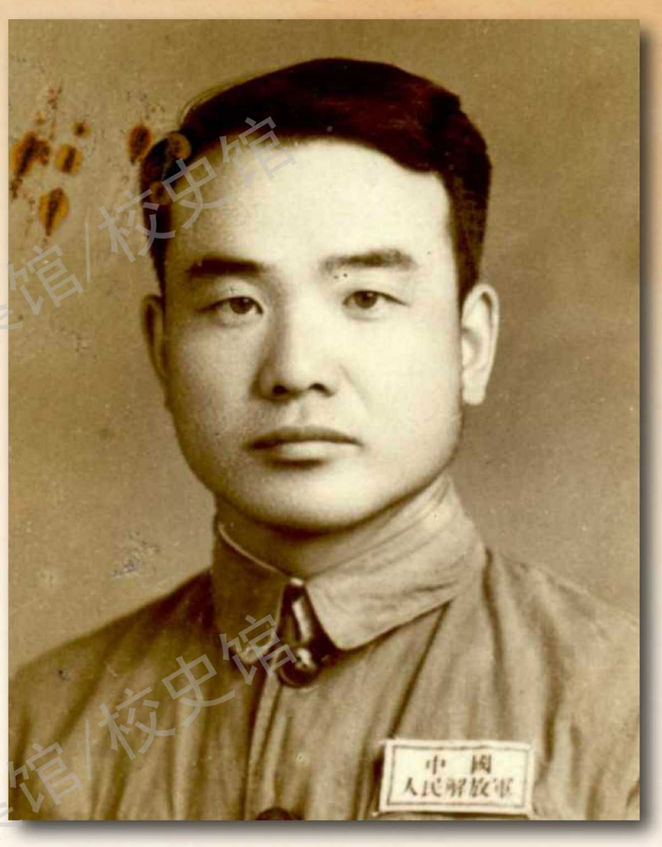

成军，湖南宁乡人，1940 年 3 月参加八路军，1944 年加入中国共产党。1940 年 3 月至 1943 年 7 月先后在桂林和重庆八路军办事处担任勤务员；1943 年 7 月至 1944 年 11 月在延安杨家岭周副主席和邓颖超同志住处担任勤务员；1944 年 11 月至 1945 年 8 月在延安炮兵学校学习；1945 年 8 月至 1946 年 7 月在东北炮校政治部组织科任干事；1946 年 7 月至 1949 年 12 月任第四野战军高射炮第一团第一连连长；1949 年 12 月至 1953 年 10 月任沈阳高射炮兵学校训练部部长助理；1953 年 10 月至 1958 年 5 月留学苏联炮兵学院学习；1958 年 5 月至 1959 年 2 月任宣化炮兵学院炮兵军事科学研究部研究员；1959 年 2 月至 1961 年 3 月在军委炮兵司令部院校处高炮科工作；1961 年 3 月至 1980 年 9 月在北京市朝阳区交通局工作，后调任东城地区运输公司任党委宣传部副部长。

1980 年 9 月，成军同志调入国际经济管理学院工作（1983 年国际经济管理学院与我校合并），后任对外经济贸易大学经济英语培训中心副主任。1983 年 6 月被评为工程师；1985 年 2 月至 12 月担任我校保密委员会副主任，同年离职休养，享受局级待遇。

成军同志早在 1939 年于长沙育英中学读书时就参加了儿童抗敌工作团，在学习之外，经常到街上进行抗日宣传。1940 年 3 月，在桂林参加八路军，投身于抗日斗争。在八路军驻桂林办事处、重庆周公馆及延安周副主席办事处工作期间，耳闻目睹国民党制造皖南事变，迫害进步青年、爱国志士等罪恶事实，亲耳聆听了周副主席及中央诸首长的报告，坚定了他跟党走的信心与决心，工作更加勤勤恳恳，踏踏实实，在最普通的岗位上发光发热。1944 年在延安中央直属机关被选为学习模范，代表出席陕甘宁边区文教大会，并受到边区政府奖励和解放日报介绍表扬；同年底被选为延安杨家岭机关乙等劳动模范。在党的不断培养和教育下，成军同志以高昂的工作热情及吃苦耐劳的精神投入工作，成长为一名忠诚的革命战士。

2015 年 9 月，成军同志获得中共中央、国务院、中央军委颁发的“中国人民抗日战争胜利 70 周年纪念章”。

Гриф

ЛИЧНОЕ ДЕЛО

Чэн Цзюнь

Фамилия имя и отчество

Воинская категория

~~нач. дивизиона~~

Звание

Народно—Освободительная Армия Китая

成军同志个人登记表

对外经济贸易大学档案馆/校史馆