对外经济贸易大学
University of International Business and Economics

喜迎二十大 档案颂辉煌

党的领导

对外经济贸易大学始终坚持和加强党对学校工作的全面领导，找准学校战略定位，明确学校发展坐标，以高质量发展为主线，为培养德智体美劳全面发展的社会主义建设者和接班人提供坚强保证。

2016 年 9 月，时任中共中央政治局委员、国务院副总理汪洋同志在商务部部长高虎城、国务院副秘书长江泽林、教育部副部长沈晓明、商务部副部长钱克明等领导陪同下来学校参加活动并参观校史馆。

2018 年 3 月，新学期伊始，新一届学校领导和“两委”委员集体参加“不忘初心、牢记使命，不改初衷、开拓创新”主题教育活动。

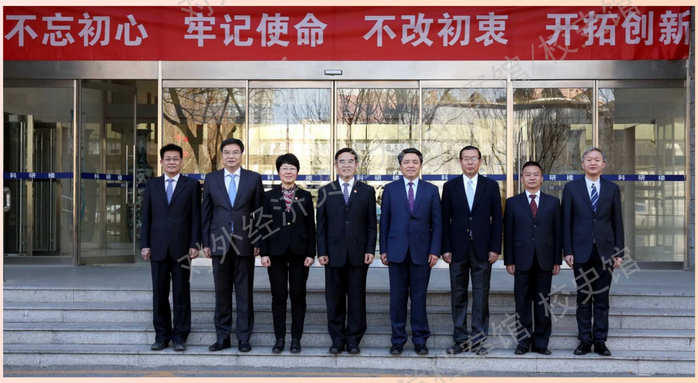

2022 年 3 月，新任学校党委书记黄宝印专程来到校史馆、对外经贸博物馆参观调研，指出，历史是最好的教科书，我们要不忘初心、牢记使命，把伟大建党精神继承下去、发扬光大，走好新时代赶考之路。

对外经济贸易大学档案馆/校史馆

喜迎二十大 档案颂辉煌

党的领导

党的十八大提出，要以改革创新精神全面推进党的建设新的伟大工程，全面提高党的建设科学化水平。2012 年 10 月，在北京市委教育工委《党建和思想政治工作基本标准》集中检查中，检查组对学校党建和思想政治工作整体给予高度评价。

中共对外经济贸易大学委员会文件

外经贸学党发[2012]9号　　签发人：王玲

中共对外经济贸易大学委员会
贯彻落实《北京普通高等学校党建和思想政治工作基本标准》的实施方案

2018 年 1 月，中国共产党对外经济贸易大学第十二次党员代表大会召开，会议提出“以习近平新时代中国特色社会主义思想为指引，以全面贯彻落实党的十九大精神，落实立德树人根本任务，加快‘双一流’建设，开启以开放型经济学科群为引领的特色鲜明世界一流大学建设新征程，为实现‘两个一百年’奋斗目标和中华民族伟大复兴的中国梦作出新的贡献”的奋斗目标。

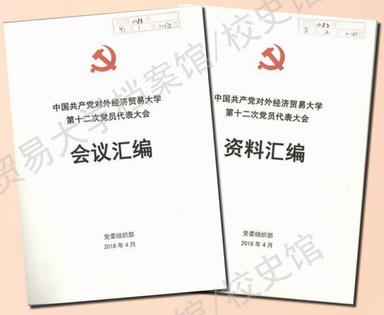

对外经济贸易大学档案馆/校史馆

对外经济贸易大学
University of International Business and Economics

喜迎二十大 档案颂辉煌

党的领导

学校坚持思政课程和课程思政双管齐下，拓宽学习教育渠道，充分发挥课堂教学在育人中的主渠道、主阵地地位；发挥三全育人优势；发挥党委组织的领导作用以及党史学习教育育人的导向功能。

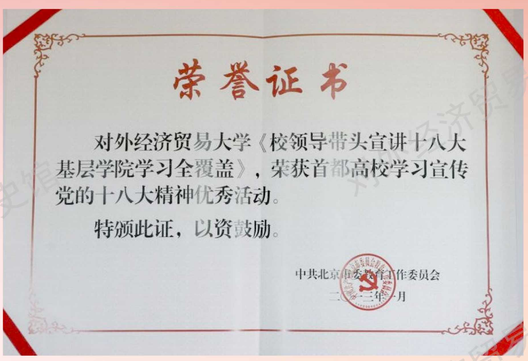

2013 年 1 月，学校获评“首都高校学习宣传党的十八大精神优秀活动”奖。

作为率先上线的高校北京号，“对外经济贸易大学”北京号在运营维护过程中始终坚持“讲好贸大故事 传播贸大声音”，获评 2020 年度“最具成长力奖”。

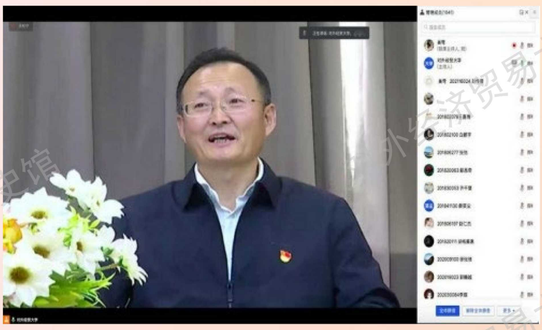

2022 年 4 月 21 日，校党委书记黄宝印走进“形势与政策”名师大讲堂，以“弘扬冬奥精神 争做时代新人——大国大作为、大国大形象、贸大大有为、贸大大学生”为主题，为全校师生讲授一场思想深刻、内容丰富、精彩纷呈的冬奥思政大课。

2022 年 5 月 12 日，校长夏文斌以《全球治理的中国智慧》为题，从全球治理的视角为全校师生讲授了一节疫情防控“大思政课”。

对外经济贸易大学档案馆/校史馆